PROGRAMME INTERNATIONAL D'ÉDUCATION AU DÉVELOPPEMENT DURABLE DE LA MATERNELLE AU LYCÉE !

Eco-Ecole

Formation « établissements en démarche de développement durable »
Maison de la Nature, du Ried et de l'Alsace centrale – 26 février

Eco-Ecole: un programme développé par teragir

- ✓ Association Loi 1901 créée en 1983
- ✓ Développe 7 programmes dans les milieux touristique et éducatif
- ✓ Programmes internationaux pour la plupart dont Eco-Ecole présent dans 67 pays

teragir | PAVILLON BLEU | Clef Verte | Eco-Ecole | 21 mars Journée internationale des forêts | Jeunes reporters pour l'environnement | SIWI STOCKHOLM JUNIOR WATER PRIZE | explorateurs de L'EAU

Eco-Ecole dans le monde

51 000 établissements scolaires engagés dans 67 pays

Créée en 1981, la Foundation for Environmental Education (FEE) est l'ONG qui coordonne le programme Eco-Ecole à l'international.

Plus d'informations :

- www.fee.global
- www.ecoschools.global

Relever le défi des Objectifs de Développement Durable

Avec Eco-Ecole, Teragir accompagne les communautés scolaires qui s'engagent concrètement, avec les partenaires de leur territoire, pour réaliser les 17 Objectifs de Développement Durable (ODD) que s'est fixée l'humanité à l'horizon 2030.

Eco-Ecole en France

UN PROGRAMME EN SYNERGIE AVEC LA POLITIQUE NATIONALE D'EDD

Les objectifs d'Eco-Ecole cadrent pleinement avec les circulaires du Ministère de l'Education Nationale visant à déployer l'éducation au développement durable dans les établissements scolaires.
Teragir a signé en janvier 2017 un accord cadre de coopération avec le Ministère de l'Education Nationale.

En 2018 :

+ de 2700 écoles, collèges et lycées en démarche. 660 établissements labellisés en juin 2018

+ de 300 000 personnes impliquées (250 000 élèves)

+ de 1,2 million de personnes sensibilisées

Eco-Ecole dans l'académie de Strasbourg

En février 2019 :

- 65 écoles et établissements scolaires inscrits (35 en 2017).
- 18 nouveaux inscrits sur l'année civile 2018.
- **20** labellisés Eco-Ecole en juin 2018, dont 10 ayant également le label E3D
- 2 Relais locaux : La Communauté Urbaine de Strasbourg et la Maison de la Nature, du Ried et de l'Alsace centrale.

Un thème au choix par an

POUR FAVORISER LA PARTICIPATION DES ÉLÈVES, LES LIENS AVEC LES ENSEIGNEMENTS ET L'OUVERTURE SUR LE TERRITOIRE

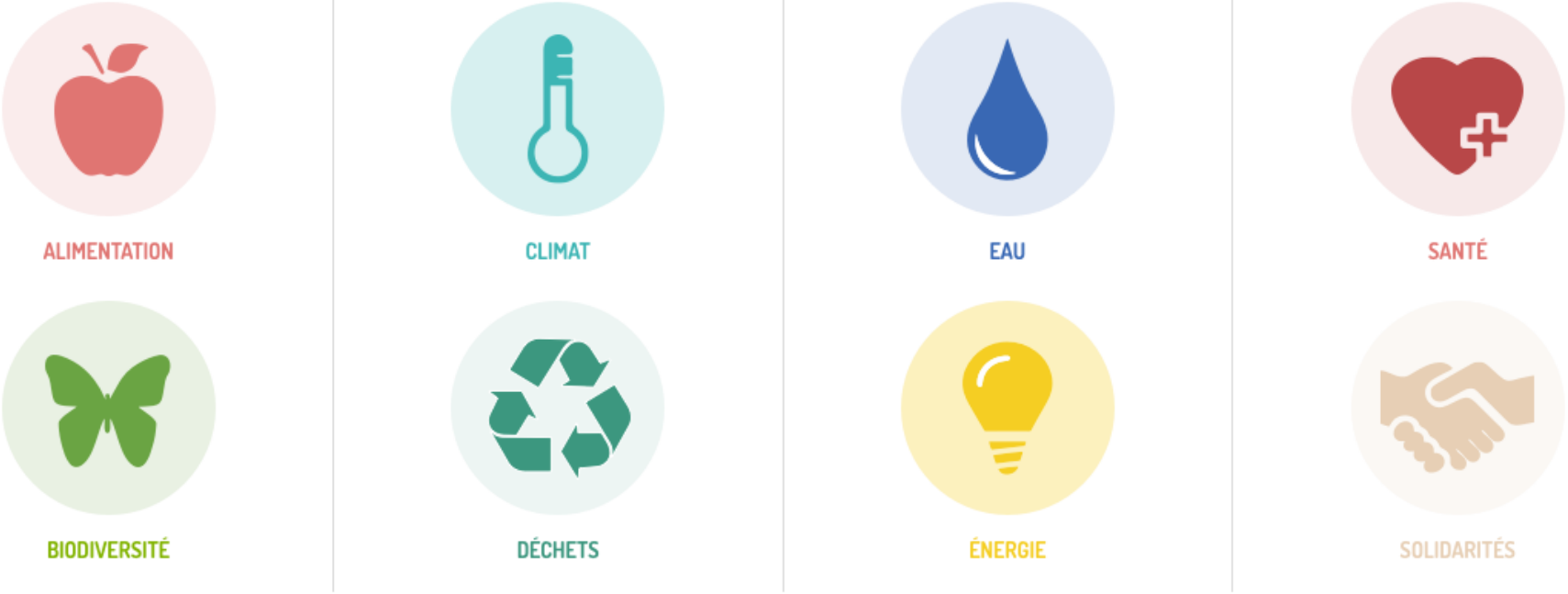

Une méthodologie

- MONTER UNE ÉQUIPE POUR PILOTER LE PROJET
- ENQUÊTER SUR SON FONCTIONNEMENT
- IMAGINER DES SOLUTIONS ET PASSER À L'ACTION
- MESURER ET VALORISER SES RÉSULTATS
- ADOPTER LE PROJET COMME SUPPORT PÉDAGOGIQUE
- FÉDÉRER ET S'OUVRIR SUR SON TERRITOIRE
- S'ENGAGER AVEC CRÉATIVITÉ

1er degré : Associer les jeunes élèves à la gouvernance

TÉLÉCHARGER

Astuces pour animer vos réunions

TÉLÉCHARGER

Fiche méthodologie : Gouve

TÉLÉCHARGER

Trame de compte-rendu de réunion

TÉLÉCHARGER

Un accompagnement personnalisé

DES RESSOURCES

Nous adressons, lors de l'inscription, un guide complet avec des fiches pratiques pour accompagner l'établissement scolaire dans le lancement du projet. Il dispose d'un espace dédié sur le site web et d'un accès illimité à la boite à outils pour accéder à l'ensemble des ressources conçues spécifiquement pour les équipes pédagogiques.

LA BOITE À OUTILS

UNE ÉQUIPE DÉDIÉE

Le programme Eco-Ecole en France, c'est **une équipe de 5 professionnels ressources** à votre écoute au quotidien pour vous guider dans le déploiement de votre projet. Chaque membre de l'équipe Eco-Ecole est référent pour une zone géographique dont il suit et conseille les établissements tout au long de leur démarche.

L'ÉQUIPE

DES RELAIS LOCAUX

Les Relais locaux sont des associations et des collectivités locales présentes dans les territoires, qui **possèdent une expertise et des compétences en matière d'éducation et de développement durable**. Formés au programme Eco-Ecole, ils facilitent **la mise en œuvre des projets sur le terrain**.

LA CARTE DES RELAIS

Exemple de projet Eco-Ecole

LYCEE PROFESSIONNEL FRANCOIS CHARLES SCHWEISGUTH – Sélestat

Présentation de l'établissement

1000 élèves
Inscrits depuis 2013

Deux labellisations Eco-Collège
E3D Niveau 3

2017-2018 :
Solidarités
2016-2017 :
Projet alimentation et déchets

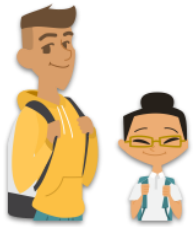

PERSONNES ET STRUCTURES MOBILISEES :

- Les élèves participent à la conception et réalisation du projet et développent les actions en fonction des sections professionnelles dans lesquelles ils se trouvent. Quelques éco-délégués participent également aux réunions.
- Toute l'équipe enseignante.
- Les restos du cœur, ELA, La Journée Rameur, Cité scolaire de Sainte Marie aux Mines, École du Centre de Sélestat, lycée Schwilgué, Smictom de Scherwiller, Maison de la nature de Muttersholtz, Maraîcher, ferme, bibliothèque, Ehpad, office du tourisme.

LES ACTIONS PHARES :

- Création d'un jardin éco-responsable utilisé comme support de travaux pratiques, pédagogiques et comme outil de cohésion entre les sections, établissements scolaires environnants, et les partenaires extérieurs.

- Encadrement d'élèves de l'école primaire pour l'activité au jardin.

- Fabrication de produits ménagers et lessives biologiques.

- Organisation de repas commun avant chaque départ en vacances, où chaque élève rapporte ce qu'il souhaite.

- Création d'un livre de recettes sur la « cuisine des restes »

- Mise en place d'un Café littéraire tous les lundis midi.

- Mise en place d'un atelier d'écriture lors duquel les élèves écrivent des nouvelles de science-fiction en lien avec le développement durable.

- Action « Silence, on lit » : Les élèves sortent leur livre et lisent. Le but est de redonner le goût de la lecture aux élèves, de les inciter à partager leurs lectures.

- Travail en cours cette année : conception d'une pièce de théâtre sur le harcèlement.

Pour chaque thème, des ressources

DOCUMENTATION

Fiche Thématique Alimentation

TÉLÉCHARGER

Grille de diagnostic Alimentation

TÉLÉCHARGER

MIAMM – Guide pédagogique

TÉLÉCHARGER

Idées de recettes 4 saisons – légumes et légumineuses (ADEME)

TÉLÉCHARGER

Calendrier de saison (ADEME)

TÉLÉCHARGER

Infographie sur le gaspillage alimentaire (Ministère de l'Agriculture)

TÉLÉCHARGER

VIDÉOS

C'est quoi le gaspillage alimentaire ? 1 jour, 1 question (Milan)

VOIR LA VIDÉO

Que mange-t-on ? (CANOPÉ)

VOIR LA VIDÉO

Pourquoi les pesticides sont-ils dangereux pour la santé ? 1 jour, 1 question (Milan)

VOIR LA VIDÉO

Cantine 100% bio et en circuits courts (Ministère de la Transition Ecologique et Solidaire)

VOIR LA VIDÉO

LIENS UTILES

Projet pédagogique Agriculture et EDD Human (CANOPÉ)

Préparer un exposé sur le gaspillage alimentaire (MtaTerre)

Préparer un exposé sur l'alimentation durable (MtaTerre)

Dossier Nutrition (ADOSEN)

Calculez l'impact de vos recettes (Bon pour le Climat)

Des supports pour communiquer

Un kit de communication personnalisable

Une vidéo de présentation

Les nouveaux outils Eco-Ecole

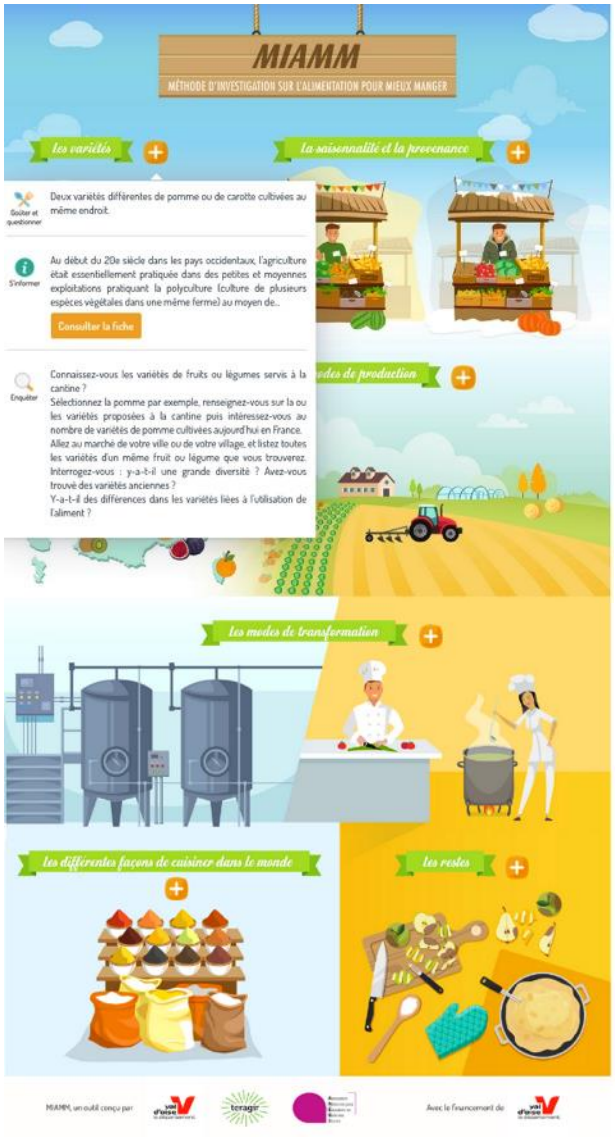

Une infographie cliquable

- MIAMM : Méthode d'Investigation sur l'Alimentation pour Mieux Manger

Depuis novembre 2018

Objectif : Mener un projet sur l'alimentation, en mettant le goût et son éducation au centre d'une démarche d'investigation sur les aliments et les modes de production, transformation, consommation.

Un guide pédagogique

Les nouveaux outils Eco-Ecole

- Ici et Là-Bas : les élèves enquêtent sur les Objectifs de développement durable

Sortie en janvier 2019

Objectif : Aborder les ODD et la coopération internationale, en découvrant des solutions à l'Agenda 2030 là-bas, et en enquêtant « ici » sur les solutions qui existent sur son territoire).

Une carte interactive

Des fiches projet

+ Un guide pédagogique

Les nouveaux outils Eco-Ecole

- Jeu Eco-Ecole

Sortie à la rentrée 2019

Objectif : Proposer un outil collaboratif entièrement dédié aux élèves à partir de 7 ans, pour comprendre de manière ludique la démarche Eco-Ecole en simulant une expérience de projet.

Un label international, outil de valorisation

- ✓ Facultatif et renouvelable chaque année
- ✓ Compatible avec la labellisation E3D
- ✓ Offre l'opportunité d'échanges internationaux avec d'autres établissements labellisés

Repose sur 3 critères principaux :

1) Mise en œuvre des 7 points de la méthodologie
2) Implication des élèves dans toutes les étapes
3) Projet à l'échelle de l'établissement et rayonnant sur le territoire

Eco-Ecole et Le label E3D de l'académie

	Eco-Ecole	**E3D**
Label	Associatif et International Annuel Axé sur une thématique Pas de niveau	- Éducation nationale à déclinaison académique - 3 niveaux (engagement, approfondissement, déploiement) - pour 3 ans (académie de Strasbourg)
Accompagnement	- Des conseils tout au long de l'année (équipe EE et relais locaux) - Une méthode - Des outils thématiques (brochures, jeux, site,…) - Des retours d'expériences	- Formation pour les établissements scolaires (collèges et lycées) - Aide proposée par la collectivité territoriale de rattachement - Site internet EDD
Calendrier	Dépôt de dossier: Du 1er janvier au 30 avril	Dépôt de dossier : - avant le 29 mars

Les partenaires du programme

teragir

Liberté • Égalité • Fraternité
RÉPUBLIQUE FRANÇAISE
MINISTÈRE DE LA TRANSITION ÉCOLOGIQUE ET SOLIDAIRE

Liberté • Égalité • Fraternité
RÉPUBLIQUE FRANÇAISE
MINISTÈRE DE L'ÉDUCATION NATIONALE ET DE LA JEUNESSE

CITEO
Donnons ensemble une nouvelle vie à nos produits.

mgen
GROUPE VYV

ADEME
Agence de l'Environnement et de la Maîtrise de l'Energie

AMF
ASSOCIATION DES MAIRES DE FRANCE ET DES PRÉSIDENTS D'INTERCOMMUNALITÉ

STEM propreté
Stem Groupe

RÉSEAU ÉCOLE ET NATURE

MILAN