CONSEIL GÉNÉRAL BAS-RHIN
www.bas-rhin.fr

Le Conseil Général, Madagascar et la solidarité internationale

14 mai 2014

Le CG67 et Madagascar

→ **Depuis 2000, partenariat de coopération décentralisée avec les collectivités malgaches de Mahajanga et Maevatanana au sein de l'IRCOD www.ircod.org**

→ **Un souci de faire partager ce partenariat et de contribuer à l'éducation au développement et à la solidarité internationale** par :

1. Des actions grand public dans le cadre de la Semaine de la Solidarité Internationale (ou d'expositions ad hoc)
2. Le soutien aux échanges entre le collège de Schirmeck et le collège de Maevatanana
3. Une exposition itinérante à destination des collèges « Objectifs du Millénaire pour le Développement – le CG s'engage à Madagascar »

Objectifs du Millénaire pour le Développement – le CG s'engage à Madagascar »

→ **Une exposition en 2 parties à la disposition des collèges** :

1. L'exposition « 8 X OUI » créée par l'Agence Française de Développement (avec livret pédagogique)
2. Pour chaque objectif, une illustration tirée de la coopération avec Madagascar

Objectifs du Millénaire pour le Développement – le CG s'engage à Madagascar »

→ 8 objectifs définis par les Nations Unies pour lutter contre la pauvreté à l'horizon 2015

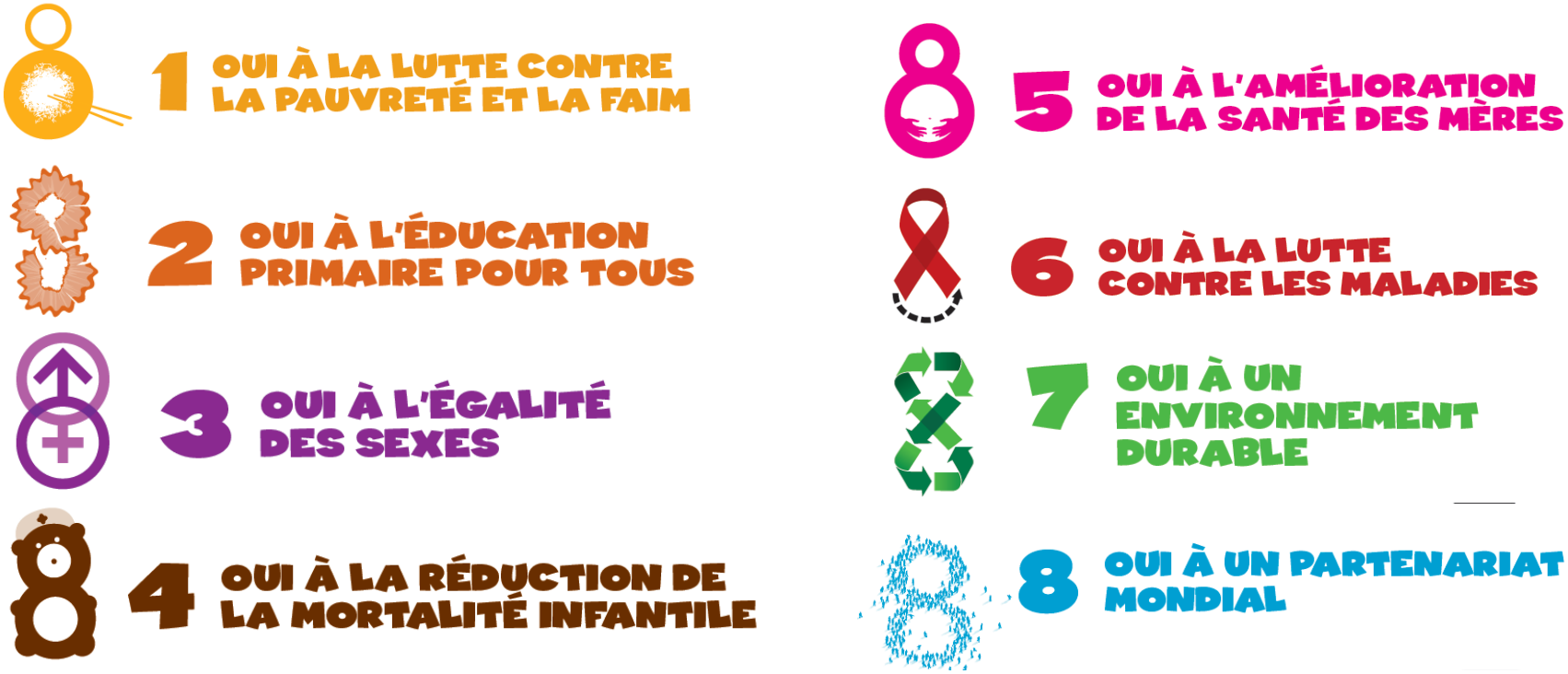

Objectifs du Millénaire pour le Développement – le CG s'engage à Madagascar »

- **Des outils d'animation :**
  - Un quizz de 5 questions avec des lots fournis par le CG67
  - Le DVD « Madagascar : une journée à l'école avec Ziva »
  - **La mise en relation avec des associations**

Les associations de solidarité internationale

→ **Points de contact associations**:

1. Le guichet commun Région Alsace-CG67 (subventionnement des projets)
2. Plateformes : HUMANIS, CEFODE, COLECOSOL

=> cf. Liste 2014 des associations potentiellement intéressées réalisée suite à une enquête menée par le CG67

Pour emprunter l'exposition :

Service des Relations Internationales
tél. 03 88 76 67 10

ou

Service Jeunesse et politiques éducatives
tél. 03 88 76 69 00