



Région académique
GRAND EST

académie
Strasbourg



PRÉFET
DE LA RÉGION
GRAND EST

DIRECTION RÉGIONALE
DE L'ENVIRONNEMENT,
DE L'AMÉNAGEMENT
ET DU LOGEMENT
GRAND EST



A L'ÉCOLE DU DÉVELOPPEMENT DURABLE

PRÉSENTATION DES PROJETS SOUTENUS

15 mai 2018

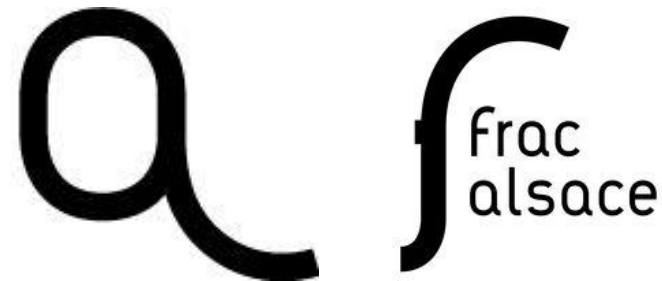

Programme de l'après-midi :

13h20 : Accueil par Sylvain Gland,

Coordonnateur académique pour l'Education au développement durable (EDD)

13h35 : Présentation des projets soutenus pour le niveau « lycée »

15h35 - 16h05 : Visite de l'exposition par le jury

16h05 - 16h30 : Délibération du jury

16h30 - 17h00 : remise des prix pour le niveau « lycée »

Animations proposées à 9h30.





Région académique
GRAND EST

académie
Strasbourg



**CARTOGRAPHIE
DES ÉTABLISSEMENTS
SOUTENUS PAR LE DISPOSITIF
A L'ÉCOLE DU
DÉVELOPPEMENT DURABLE**

ANNÉE SCOLAIRE 2017-2018

**12 PROJETS SOUTENUS
(6 DE COLLÈGE - 5 DE LYCÉE - 1
D'EREA)**

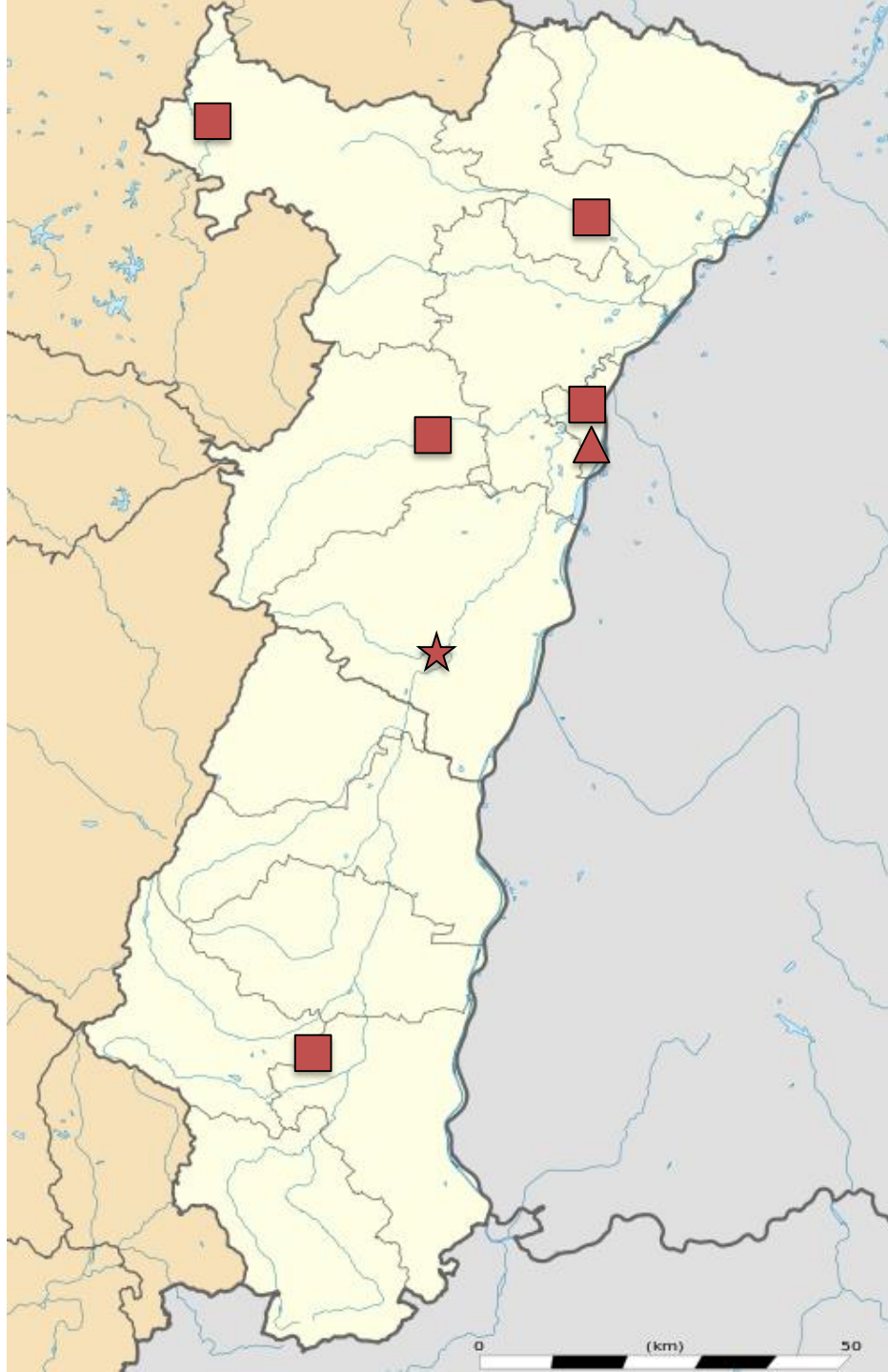

LÉGENDE :

TYPE D'ÉTABLISSEMENT :



COLLÈGE



LYCÉE



AUTRE (EREA, ERPD)

LIEU DE LA JOURNÉE DE PRÉSENTATION



En partenariat avec :



DIRECTION RÉGIONALE
DE L'ENVIRONNEMENT,
DE L'AMÉNAGEMENT
ET DU LOGEMENT
GRAND EST





Région académique
GRAND EST

académie
Strasbourg



**CARTOGRAPHIE
DES ÉTABLISSEMENTS
SOUTENUS PAR LE DISPOSITIF
A L'ÉCOLE DU
DÉVELOPPEMENT DURABLE**

ANNÉE SCOLAIRE 2017-2018

**12 PROJETS SOUTENUS
(6 DE COLLÈGE - 5 DE LYCÉE - 1
D'EREA)**

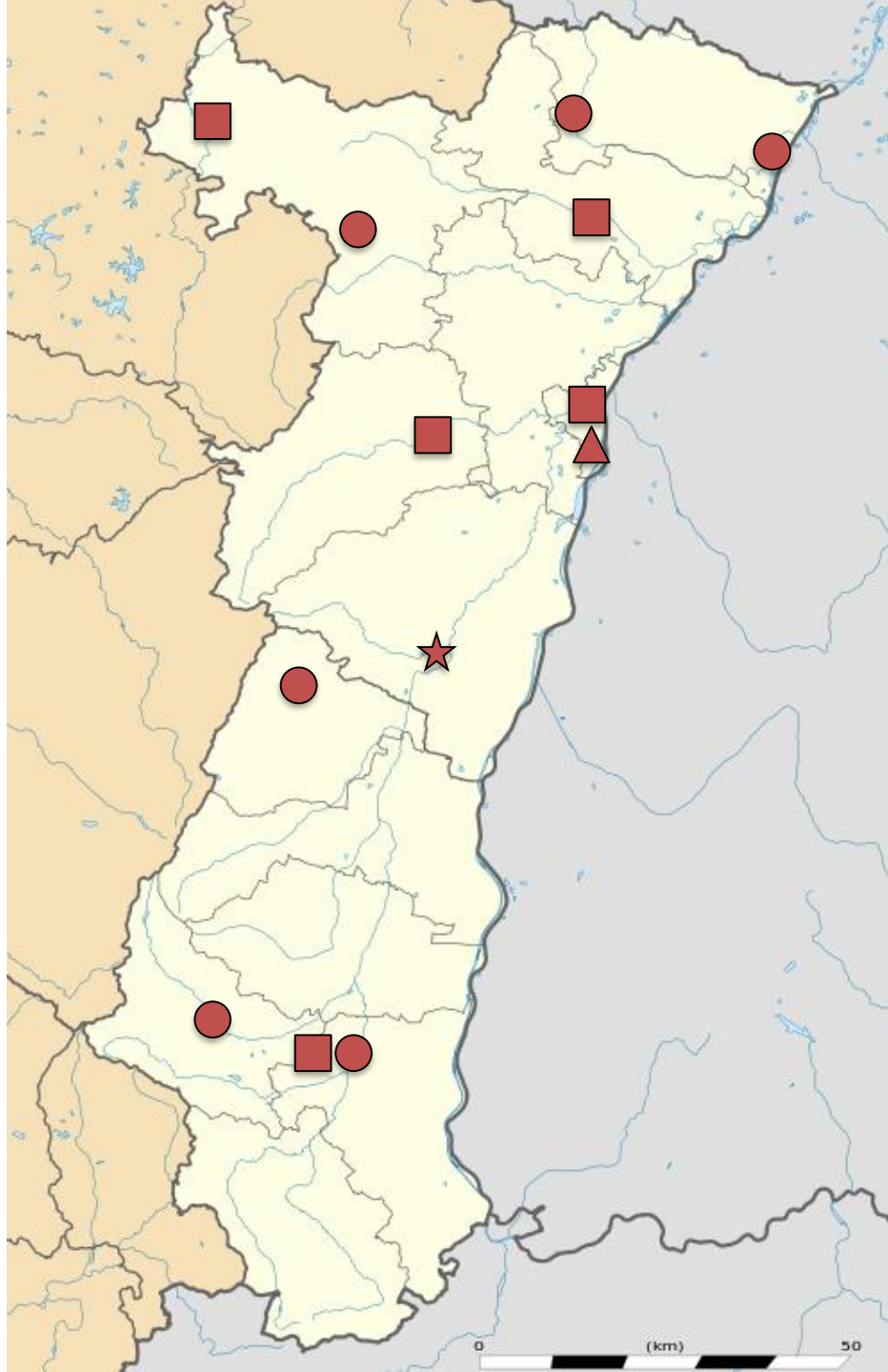

LÉGENDE :

TYPE D'ÉTABLISSEMENT :



COLLÈGE



LYCÉE



AUTRE (EREA, ERPD)

LIEU DE LA JOURNÉE DE PRÉSENTATION



En partenariat avec :



DIRECTION RÉGIONALE
DE L'ENVIRONNEMENT,
DE L'AMÉNAGEMENT
ET DU LOGEMENT
GRAND EST



0 (km) 50



Région académique
GRAND EST

académie
Strasbourg



PRÉFET
DE LA RÉGION
GRAND EST

DIRECTION RÉGIONALE
DE L'ENVIRONNEMENT,
DE L'AMÉNAGEMENT
ET DU LOGEMENT
GRAND EST



SOCIETE
GENERALE



Les projets présentés ont été financés par :

DREAL Grand Est

EDF

SOCIETE GENERALE



OBJECTIFS DE DÉVELOPPEMENT DURABLE

1 ÉRADICATION DE LA PAUVRETÉ 	2 LUTTE CONTRE LA FAIM 	3 BONNE SANTÉ ET BIEN-ÊTRE 	4 ACCÈS À UNE ÉDUCATION DE QUALITÉ 	5 ÉGALITÉ ENTRE LES SEXES 	6 ACCÈS À L'EAU SALUBRE ET À L'ASSAINISSEMENT 
7 RECOURS AUX ÉNERGIES RENOUVELABLES 	8 ACCÈS À DES EMPLOIS DÉCENTS 	9 INNOVATION ET INFRASTRUCTURES 	10 RÉDUCTION DES INÉGALITÉS 	11 VILLES ET COMMUNAUTÉS DURABLES 	12 CONSOMMATION ET PRODUCTION RESPONSABLES 
13 LUTTE CONTRE LE CHANGEMENT CLIMATIQUE 	14 PROTECTION DE LA FAUNE ET DE LA FLORE AQUATIQUES 	15 PROTECTION DE LA FAUNE ET DE LA FLORE TERRESTRES 	16 JUSTICE ET PAIX 	17 PARTENARIATS POUR LES OBJECTIFS MONDIAUX 	 THE GLOBAL GOALS Objectifs mondiaux de développement durable

13h35

Présentation des travaux réalisés dans des lycées de l'académie de Strasbourg

Chaque groupe d'élèves-ambassadeurs dispose de **10 minutes** pour présenter son projet.

Le jury et les personnes qui assistent aux présentations poseront ensuite des questions.



PRÉFET
DE LA RÉGION
GRAND EST

DIRECTION RÉGIONALE
DE L'ENVIRONNEMENT,
DE L'AMÉNAGEMENT
ET DU LOGEMENT
GRAND EST



edf



SOCIÉTÉ
GÉNÉRALE

Acmisa^{GIP}

13h20-13h30	Accueil : Salle de conférence
13h30-13h35	
13h35-13h50	Lycée George Imbert de Sarre-Union (67) - Projet : Mon smartphone marche au solaire
13h50-13h55	
13h55-14h10	Lycée Heinrich de Haguenau (67) - Projet : Le jardin des saisons
14h10-14h15	
14h15-14h30	Gymnase Jean Sturm de Strasbourg (67) - Projet : On n'attend plus, on agit !
14h30-14h35	
14h35-14h50	EREA Henri Ebel d'Illkirch-Graffenstaden (67) - Projet : Dame Nature by Erea
14h50-14h55	
14h55-15h10	Lycée Louis Marchal de Molsheim (67) - Projet : Conception d'une serre avec aquaponie
15h10-15h15	
15h15-15h30	Lycée Albert Schweitzer de Mulhouse (68) - Projet : Le LAS se met au vert
15h35-16h05	Visite de l'exposition par les membres du jury
16h05-16h30	Délibération du jury (*)
16h30-17h00	REMISE DES PRIX NIVEAU "LYCEE" DANS LE HALL D'ACCUEIL

A partir 9h30, animations proposées par



Délégation Académique à l'Action Culturelle - Académie de Strasbourg

Le jury



Région académique
GRAND EST

académie
Strasbourg



Académie de Strasbourg

Sylvain Gland, IA-IPR d'histoire-géographie et coordonnateur académique pour l'éducation au développement durable



PRÉFET
DE LA RÉGION
GRAND EST

DIRECTION RÉGIONALE
DE L'ENVIRONNEMENT,
DE L'AMÉNAGEMENT
ET DU LOGEMENT
GRAND EST

DREAL Grand Est

Marie Jacquet, chargée de mission chargée de mission éducation à l'environnement et au développement durable



EDF

Philippe Lahsen, chargé de mission à la délégation régionale Grand Est



Société Générale

Gérard Ast, responsable des partenariats et de la prescription

2017

école | établissement
en démarche
globale de
développement
durable



13h35

Lycée George-Imbert (Sarre-Union) en partenariat avec DREAL Grand Est, EDF
en Alsace

Mon smartphone marche au solaire

8 élèves-ambassadeurs de CAP, seconde, 1^{re} et terminale

Cadre : Projet de classes, Établissement en démarche de développement durable
(E3D)

Type de présentation orale : **Diaporama et vidéo**

OBJECTIFS
DE DÉVELOPPEMENT
DURABLE

7 RECOURS AUX ÉNERGIES
RENOUVELABLES



4 ACCÈS À UNE ÉDUCATION
DE QUALITÉ

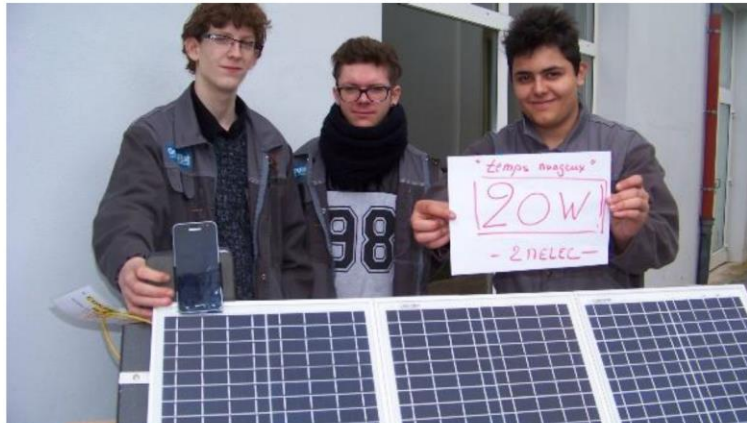

Réalisation d'un ensemble de mobilier urbain offrant un espace de repos et intégrant une station de rechargement solaire pour tout appareil nomade USB (smartphone, tablette, etc.).

Ce projet collaboratif mobilise plusieurs filières professionnelles du lycée. Il permettra de valoriser ces filières, et surtout de sensibiliser les élèves à certains enjeux du développement durable : l'écoconception et l'énergie (provenance de l'énergie, lutte contre le gaspillage énergétique, etc.).

13h55

Lycée des métiers Heinrich (Haguenau) en partenariat avec DREAL Grand Est

Le jardin des saisons

8 élèves-ambassadeurs de 3^e prépa professionnelle

Cadre : Enseignement pratique interdisciplinaire (EPI), Accompagnement personnalisé

Type de présentation orale : **Diaporama**



15 PROTECTION DE LA FAUNE
ET DE LA FLORE TERRESTRES



4 ACCÈS À UNE ÉDUCATION
DE QUALITÉ



Réalisation d'un jardin potager partagé au sein du lycée avec des élèves qui ont souvent du mal à faire du lien entre leur formation et les enjeux contemporains.

Ce projet interdisciplinaire impliquant plusieurs filières professionnelles du lycée permettra de créer une dynamique collective et d'engager les élèves dans une réflexion sur « l'avenir de la planète ».

La conception et la réalisation de ce jardin permettront d'aborder de nombreux enjeux du développement durable parmi lesquels : l'agriculture durable, l'empreinte carbone, la biodiversité et la gestion de l'eau.

14h15

Gymnase Jean-Sturm (Strasbourg) en partenariat avec DREAL Grand Est

On n'attend plus, on agit !

10 élèves-ambassadeurs de seconde

Cadre : Projet de classe

Type de présentation orale : **Conférence participative et diaporama**

OBJECTIFS
DE DÉVELOPPEMENT
DURABLE

11 VILLES ET COMMUNAUTÉS
DURABLES



4 ACCÈS À UNE ÉDUCATION
DE QUALITÉ



Ce projet est né d'une volonté conjointe des élèves et des enseignants d'aborder la question du développement durable de façon interdisciplinaire.

Les élèves engagés dans le projet pourront s'approprier certains aspects du développement durable abordés dans le documentaire « Qu'est-ce qu'on attend ? » de Marie-Monique Robin et dans le film « Une suite qui dérange » d'Al Gore. Chaque groupe d'élèves travaillera sur l'une des thématiques suivantes : « Monnaie locale », « Une suite au documentaire Qu'est-ce qu'on attend ? », « Réalisation d'un jeu de société pour les 8-10 ans », « Le Gymnase durable » et « Convaincre les climato-sceptiques ». Les propositions et réalisations concrètes élaborées seront présentées lors de la Journée portes ouvertes du Gymnase Sturm.

2017

école | établissement
en démarche
globale de
développement
durable



14h35

EREA (Etablissement régional d'enseignement adapté) Henri-Ebel (Illkirch-Graffenstaden) en partenariat avec DREAL Grand Est, Société Générale

Dame Nature by Erea

13 élèves-ambassadeurs de CAP « Employé de commerce multi-spécialités »

Cadre : Projet de classe, Établissement en démarche de développement durable (E3D)

Type de présentation orale : **Diaporama et vidéo**



12 CONSOMMATION
ET PRODUCTION
RESPONSABLES



4 ACCÈS À UNE ÉDUCATION
DE QUALITÉ



Dans la continuité du projet « Ma boutique de produits bio et locaux » mené l'année dernière, cette année, les élèves ont décidé d'étoffer l'expérimentation engagée par leurs prédécesseurs. Ils chercheront ainsi à développer les partenariats avec les acteurs économiques locaux et proposeront de nouveaux produits (jeux, habillement, etc.). La création d'une « AMAP » (Association pour le maintien d'une agriculture paysanne), proposant des paniers de fruits et/ou de légumes de saison en circuit court est également envisagée.

Les élèves développeront de nombreuses attitudes et compétences professionnelles tout au long de ce projet dont ils sont les instigateurs et les gestionnaires.

2017

école | établissement
en démarche
globale de
développement
durable

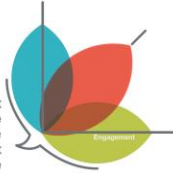

14h55

Lycée Louis-Marchal (Molsheim) en partenariat avec DREAL Grand Est, Société Générale

Conception d'une serre avec aquaponie

4 élèves-ambassadeurs de seconde et Terminale

Cadre : Projet de Spécialité (Bac STI2D), Accompagnement personnalisé (seconde), Club pêche, Établissement en démarche de développement durable (E3D)

Type de présentation orale : **Diaporama**



12 CONSOMMATION
ET PRODUCTION
RESPONSABLES



4 ACCÈS À UNE ÉDUCATION
DE QUALITÉ



Ce projet est initié par un groupe d'élèves de terminale STI2D (Sciences et technologies de l'industrie et du développement durable) qui a souhaité concevoir des outils innovants au profit d'une alimentation plus saine.

Les élèves réaliseront une serre (si possible connectée) pour étendre la période de production de petits fruits et légumes du jardin dédié à la permaculture qui se trouve au centre du lycée. En plus de découvrir le principe de l'aquaponie, les élèves seront sensibilisés à une meilleure alimentation lors d'ateliers culinaires au restaurant scolaire.

15h15

Lycée Albert-Schweitzer (Mulhouse) en partenariat avec DREAL Grand Est

Le lycée Albert Schweitzer se met au vert

10 élèves-ambassadeurs de 1^{re} et Terminale Économique et sociale (ES)

Cadre : Accompagnement personnalisé, Enseignements (Sciences économiques et sociales, Lettres, Mathématiques)

Type de présentation orale : **Diaporama**



11 VILLES ET COMMUNAUTÉS DURABLES



4 ACCÈS À UNE ÉDUCATION DE QUALITÉ



Depuis plusieurs années, la section « Economique et Sociale » sportive du lycée est engagée dans une dynamique qui vise à comprendre les enjeux du développement durable et à mettre en place des actions concrètes de sensibilisation de l'ensemble de la communauté éducative. Cette année, les élèves réaliseront une étude critique de plusieurs films documentaires sur le thème du développement durable, concevront une campagne d'affichage « éco-citoyenne » notamment à partir d'une publicité basée sur la chanson engagée écrite par les élèves et lancée grâce au site du lycée. Enfin, ils tiendront un stand au festival des alternatives « Alternatiba » de Mulhouse pour présenter les actions qu'ils mènent.



Région académique
GRAND EST

académie
Strasbourg



PRÉFET
DE LA RÉGION
GRAND EST

DIRECTION RÉGIONALE
DE L'ENVIRONNEMENT,
DE L'AMÉNAGEMENT
ET DU LOGEMENT
GRAND EST



SOCIÉTÉ
GÉNÉRALE



15h35 - 16h05
Visite de l'exposition

16h05 - 16h30
Délibération du jury



Région académique
GRAND EST

académie
Strasbourg



PRÉFET
DE LA RÉGION
GRAND EST

DIRECTION RÉGIONALE
DE L'ENVIRONNEMENT,
DE L'AMÉNAGEMENT
ET DU LOGEMENT
GRAND EST



SOCIÉTÉ
GÉNÉRALE



16h30 - 17h00

Remise des prix

À l'école du développement durable 2017/2018

ARBRE DU DÉVELOPPEMENT DURABLE

Offert par le groupe EDF en Alsace

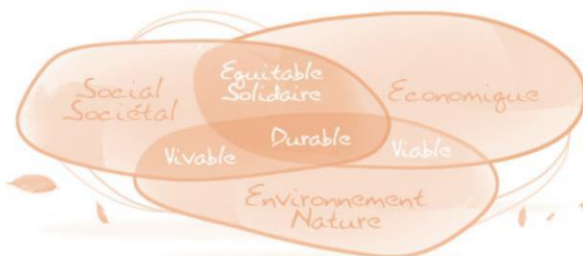

Remis à
l'Agence culturelle Grand Est (Sélestat),
le 15 mai 2018

Acmisa GIP

académie
Strasbourg

Liberté • Égalité • Fraternité
RÉPUBLIQUE FRANÇAISE

PRÉFET
DE LA RÉGION
GRAND EST

DIRECTION RÉGIONALE
DE L'ENVIRONNEMENT,
DE L'AMÉNAGEMENT
ET DU LOGEMENT
GRAND EST

SOCIÉTÉ
GÉNÉRALE

edf

À l'école du développement durable 2017/2018

DIPLÔME AMBASSADEUR DU DÉVELOPPEMENT DURABLE

Décerné à _____

(nom et prénom de l'élève)

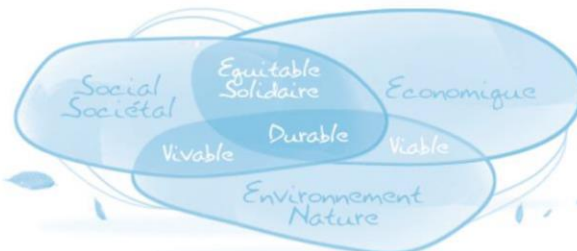

Agence culturelle Grand Est (Sélestat),
le 15 mai 2018

Pour le jury,

Sylvain Gland

Coordonnateur académique pour l'EDD

GIP
Acmisa

académie
Strasbourg



PRÉFET
DE LA RÉGION
GRAND EST

DIRECTION RÉGIONALE
DE L'ENVIRONNEMENT
DE L'AMÉNAGEMENT
ET DU LOGEMENT
GRAND EST

SOCIÉTÉ GÉNÉRALE





Région académique
GRAND EST

académie
Strasbourg



PRÉFET
DE LA RÉGION
GRAND EST

DIRECTION RÉGIONALE
DE L'ENVIRONNEMENT,
DE L'AMÉNAGEMENT
ET DU LOGEMENT
GRAND EST



Les prix



Région académique
GRAND EST

académie
Strasbourg



PRÉFET
DE LA RÉGION
GRAND EST

DIRECTION RÉGIONALE
DE L'ENVIRONNEMENT,
DE L'AMÉNAGEMENT
ET DU LOGEMENT
GRAND EST



SOCIÉTÉ
GÉNÉRALE



Prix « Coup de cœur Développement durable »

Ce prix récompense le projet qui aura le plus étonné les membres du jury ! Que ce soit pour les actions réalisées, pour la prise en compte des différents piliers du développement durable, pour la créativité et/ou l'innovation mise(s) en place tout au long du projet ou encore pour la qualité des productions réalisées ou de la présentation orale (etc.), le jury souhaite féliciter les acteurs de ce projet.

À l'école du développement durable 2017/2018

PRIX COUP DE CŒUR DU DÉVELOPPEMENT DURABLE

Décerné au **lycée Louis Marchal**
(nom de l'établissement scolaire)
de **Molsheim**
(nom de la ville)

pour son projet : **Conception du serre
avec aquaponie**

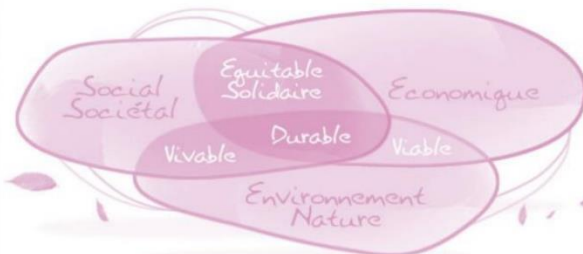

Agence culturelle Grand Est (Sélestat),
le 15 mai 2018

Pour le jury,

Sylvain Gland

Coordonnateur académique pour l'EDD

Acmisa GIP

académie
Strasbourg

Liberté • Égalité • Fraternité
RÉPUBLIQUE FRANÇAISE

PRÉFET
DE LA RÉGION
GRAND EST

DIRECTION RÉGIONALE
DE L'ENVIRONNEMENT,
DE L'AMÉNAGEMENT
ET DU LOGEMENT
GRAND EST

SOCIÉTÉ
GÉNÉRALE

edf

Prix « Implication développement durable »

Ce prix met en valeur un projet fédérateur fondé sur la mise en place d'une dynamique d'impulsion du développement durable, en direction d'un groupe de personnes (élèves, enseignants, etc.) ou de l'ensemble de l'établissement scolaire. La dynamique mise en place et l'engagement du plus grand nombre est remarquable.

À l'école du développement durable 2017/2018

PRIX IMPLICATION DÉVELOPPEMENT DURABLE

Décerné au **EREA Henri Ebel**
(nom de l'établissement scolaire)
de **Illkirch**
(nom de la ville)

pour son projet : **Dame nature by Erea**

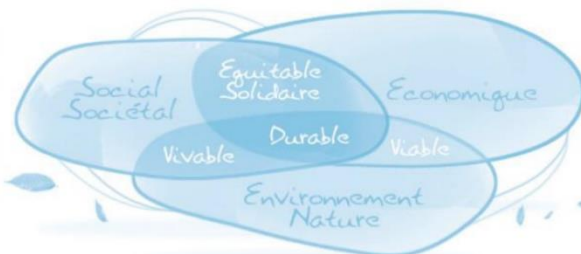

Agence culturelle Grand Est (Sélestat),
le 15 mai 2018

Pour le jury,

Sylvain Gland
Coordonnateur académique pour l'EDD

GIP
Acmisa

académie
Strasbourg



PREFET
DE LA RÉGION
GRAND EST

DIRECTION RÉGIONALE
DE L'ENVIRONNEMENT,
DE L'AMÉNAGEMENT
ET DU LOGEMENT
GRAND EST

SOCIÉTÉ
GÉNÉRALE

EDF



Région académique
GRAND EST

académie
Strasbourg



PRÉFET
DE LA RÉGION
GRAND EST

DIRECTION RÉGIONALE
DE L'ENVIRONNEMENT,
DE L'AMÉNAGEMENT
ET DU LOGEMENT
GRAND EST



SOCIÉTÉ
GÉNÉRALE



Prix « Développement durable »

Ce prix distingue le projet qui a réussi à la fois, à prendre au mieux en compte les trois piliers du développement durable (environnement, social et économie) et à s'inscrire le plus fortement dans le territoire de l'établissement scolaire.

Sa démarche est à ce titre exemplaire et mérite d'être mise à l'honneur.

À l'école du développement durable 2017/2018

PRIX DÉVELOPPEMENT DURABLE

Décerné au **lycée Goerge Imbert**
(nom de l'établissement scolaire)
de **Sarre-Union**
(nom de la ville)

pour son projet : **Mon smartphone
marche au solaire**

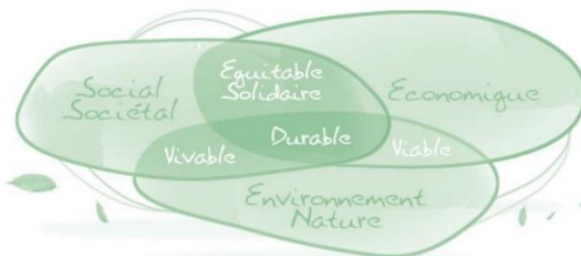

Agence culturelle Grand Est (Sélestat),
le 15 mai 2018

Pour le jury,

Sylvain Gland
Coordonnateur académique pour l'EDD

© EDF

Acmisa GIP

académie
Strasbourg

Liberté • Égalité • Fraternité
RÉPUBLIQUE FRANÇAISE

PRÉFET
DE LA RÉGION
GRAND EST

DIRECTION RÉGIONALE
DE L'ENVIRONNEMENT,
DE L'AMÉNAGEMENT
ET DU LOGEMENT
GRAND EST

SOCIÉTÉ
GÉNÉRALE

edf



Région académique
GRAND EST

académie
Strasbourg



PRÉFET
DE LA RÉGION
GRAND EST

DIRECTION RÉGIONALE
DE L'ENVIRONNEMENT,
DE L'AMÉNAGEMENT
ET DU LOGEMENT
GRAND EST



SOCIETE
GENERALE



UN GRAND MERCI
aux élèves et à leurs professeurs,

à nos partenaires :

- DREAL**
- EDF en Alsace**
- SOCIETE GENERALE**
- GIP Acmisa**

**et à l'Agence culturelle Grand Est
pour son accueil !**



Région académique
GRAND EST

académie
Strasbourg



PRÉFET
DE LA RÉGION
GRAND EST

DIRECTION RÉGIONALE
DE L'ENVIRONNEMENT,
DE L'AMÉNAGEMENT
ET DU LOGEMENT
GRAND EST



A L'ÉCOLE DU DÉVELOPPEMENT DURABLE

PRÉSENTATION DES PROJETS SOUTENUS

15 mai 2018

